少林寺
奇妙な
伝説

ワルキューレの奇妙な伝説

©茶々組

WALKÜRE'S BIZARRE LEGEND

「ワルキューレの奇妙な伝説」

TYAKNOWMEBOHZU PRESENTS

BY 茶のみ坊主

INDEX

©茶々組 PRESENTS

P 4 — INDEX

P 5 ROUND - 1

ワルQ登場！地上は私にまっかせなさい♡

P11 ROUND - 2

キ、木、巨木！サイクロンでやっつけろ

P14 ROUND - 3

野性の二人！愛のグルメアタック!!

P17 ROUND - 4

ゲゲ！お城でダンス？超変人エレキマンの出現

P20 ROUND - 5

大ピンチ！恐怖の大ミミズが来た

P23 ROUND - 6

ワルキューレ、氷原の戦士

P26 ROUND - 7

精霊試験の挑戦

P29 ROUND - 8

すごい！強い！かっこいい！ワルキューレ最後の大決戦

ゲスト様

P31 あぁ女神様 …竜之介

P43 イラスト …渋谷ひろかず

P45 サンドラの伝説 …ぶち丸

昔々の物語
闘いの神の子
ワルキューレは

魔王ゾウナを倒し
マーベルランドに
平和を取り戻し
ました

が…

えぇーっ!!?

今、なんて
おっしゃったん
ですかっ!?
女神様!!!

だーかーらぁ…

ぽりぽり

悪の化身カムーズが
願いを叶える
「黄金の種」を奪い…

それで地上を邪悪で
染めようとしているのです

んで、「あなたは地上に降りて人々を救いなさい」ですか？

あら！

よぉく判ってるぢゃない♡

じゃ、頼みますよワルキューレ♡

そっそんなぁっ!!

「ゾウナ倒したら有休あげる♡」って言ってたぢゃないですかぁーっ!!

こそこそ

言ってませんっ!!!

大丈夫です♡ワルキューレ

じぃ

・・・二人で行けばすぐ済みますよ♡

あ、あのーまさかぁ・・・

どこ行くつもりよあんた・・・x

あー！もちろんサンドラもがんばるのですよ♡

そっそんなぁ!!

私はワルキューレ様が「天界を見学させたげる」って言ったんでついてきただけなのにぃ!!

あたしの有給休暇はどおなるんですかぁ
ーっ?!
伊豆の温泉でも行こーと思ってたのに
じどーふくらはーいはんですよぉ
だからぁ…
めっ女神様ぁ!!
実家の方じゃぁ女房子供が私の帰りを待ってるんスよぉ
このままぢゃ過労死でしんぢゃいますよぉ

女神様の
ばかぁーっ!!

こんなんじゃ
本気でグレ
ちゃうぞぉー
っ!!!

やかましいッ!!!

ドッ

ギャース!!

……これから
どーします?

しゃう
しゃう…

このまま……
このままグレて
やる…×

キーやあああ!!

なっ何!?
今の絹を裂く
よーな悲鳴は!!

ワルキューレ様!
あれを!!

オラオラァ
黄金の種の
ありかを
教えんかーい!!

ビリッ
ビリッ
ビリッ

きゃうっ!

子どもになんて
ひどい事を!!

行くわよ!
サンドラ!!

はいっ

なかなか強情な
ガキだな…

だが…

次のローソク責め
には耐えられまい?

木馬さんも
あるでよ♡

やめんかケダモノッ!!

ドガッ

このバカタレが…
©茶々組発行の本は
全て健全ギャグパロ！

ばちゃ
ばちゃ
きゃあっ
たすけて
しっ
ばちゃ
かぶ
ぶかぶ
かぶ

お前のよーな
変態はそこで頭を
冷やしなさいっ!!

さて…

大丈夫？
お嬢ちゃん…

あ…

…もっと…♡

からあん…

のっけから異様な展開!!
果たして読者はついて
来れるのか!?

…あんたも
頭冷やす？

わーん
冗談
ですぅ～

あんぐり

ぱぱ。ですみません。

新たな冒険の世界へ
飛び出せ！ぼくらのワルキューレ!!

あぶない♡

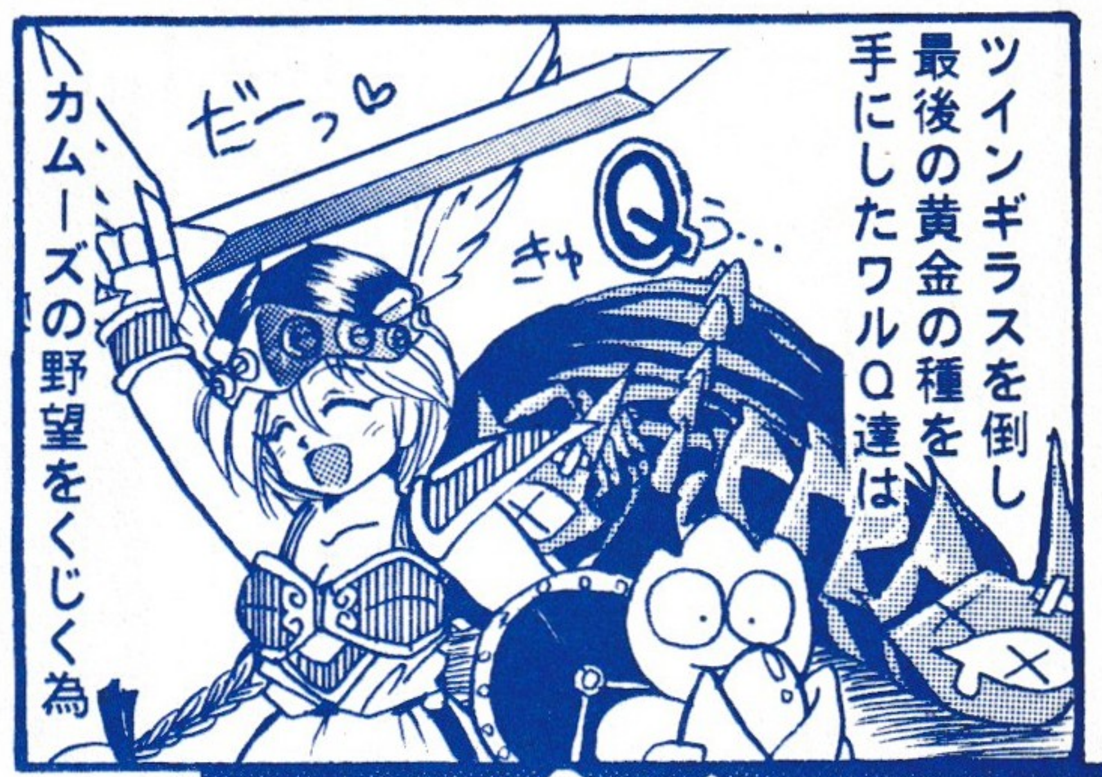
ツインギラスを倒し最後の黄金の種を手にしたワルQ達は
カムーズの野望をくじく為
だーっ♡
きゃQう…

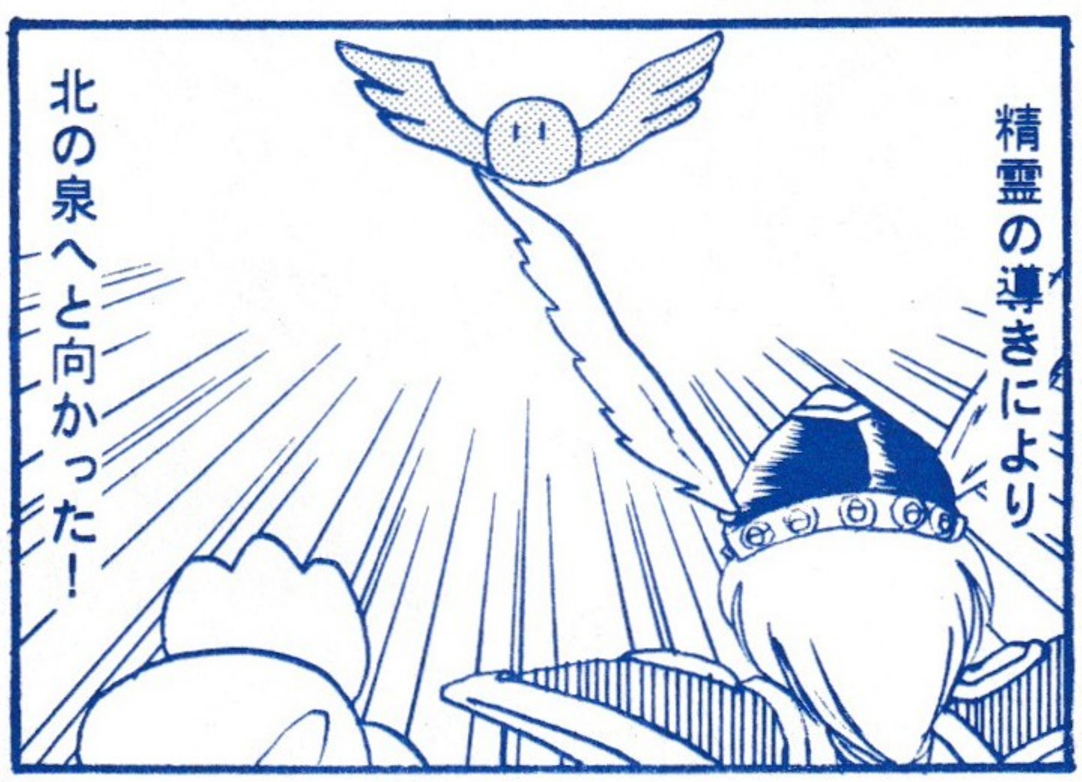
精霊の導きにより
北の泉へと向かった！

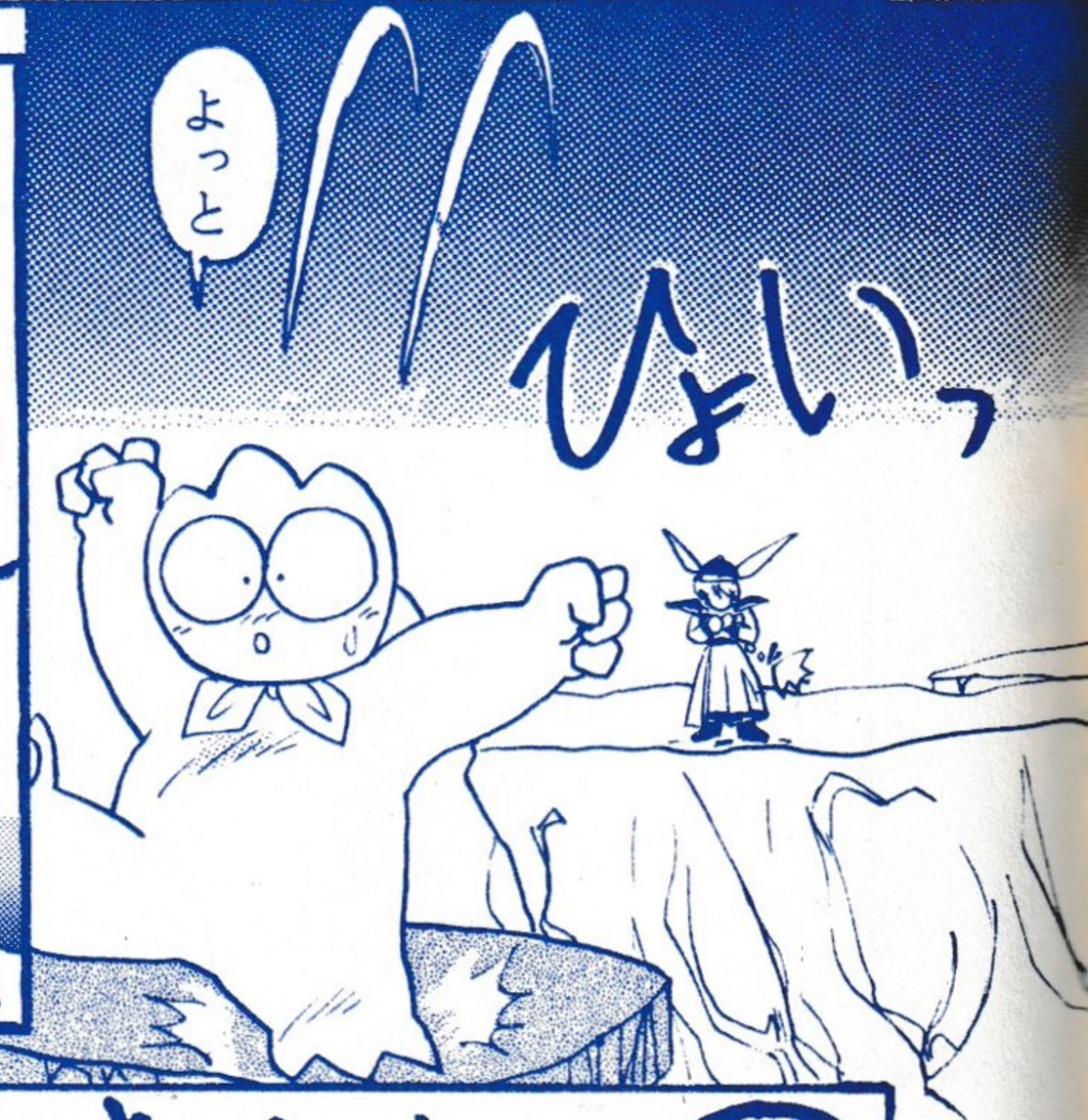
よっと
ひょいっ

ワルキューレ様ー大丈夫ですよーっ
沈みませんよぉ♡
ありがとーっ♡

ワルキューレジャーンプ!!
とうっ♡

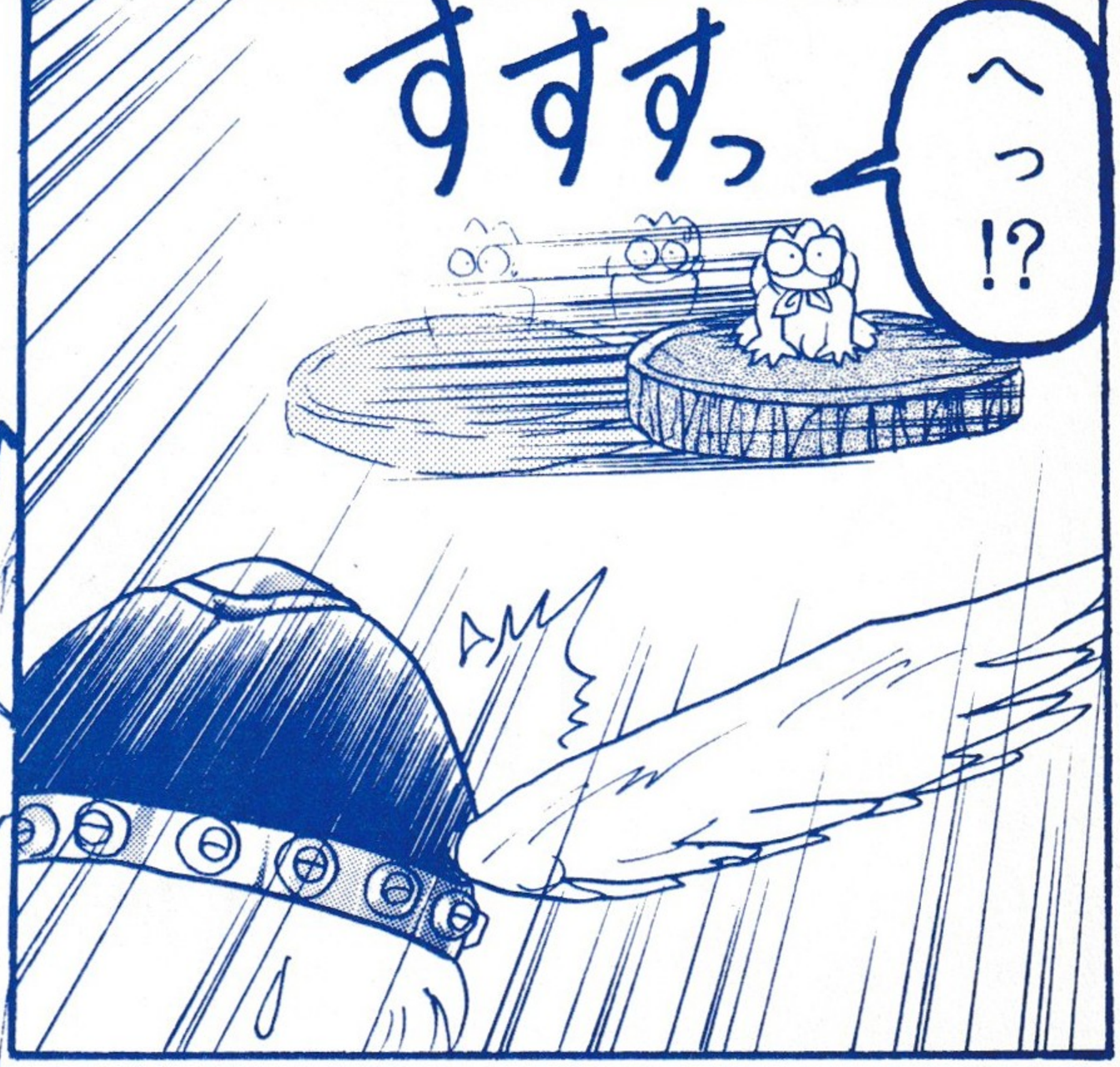
すすすっ
へっ!?

ワルキューレさまぁぁーっ!!
あぁ

な…何なのよ今のわっ!!

丈夫ですねあんた…

どーやら動く浮き島のよーですね…

さーてとぉ…動きは読めたぞぉ…

自力ではいのぼった

ぜーっぜーっ

わるきゅーれさーまーっ

がーんばぁ♡

渡りかた

も一度トライアゲイン!!

とうっ!!

ぶんっ!

はいーっ!?

すすすすっ

ぷぷぷぷぷ

な…

ぺたっ

なんなのよ一体…

ワルキューレ様ぁ早くして下さいよぉ

あーコーヒーがうまいわー

うるさいわねっ!!努力してるでしょっ!?

ったくもぉ…

ふぃーん
ふぃーん

いっ…

いい度胸して
やがるなぁ…？

たかが岩の分際で
女神様にケンカ
売るたぁ…

上等だぁ！タイマンで
勝負したらぁっ!!!

わーっ!!
ワルキューレ様ぁ！
岩、壊したら
先に進めませんよぉーっ!!

おいっコラ！タイトルと内容が
ぜんぜん違うぞっ

こなりなぁ
ワルキューレ…

ぼすとれんと

うりゃあーっ
サイクローン!!
どんぶらこっ!!

この大ボケ女神の明日はどっちだ！
がんばれ！ぼくらのワルキューレ!!

©ナレーター：政宗一成（大ウソ）

ワルQ達は北へ行く唯一の道
あっついわねー
火山の中ですからね
ばたばた
火山洞を進んでいた
じうじうじうじう
あはあはは♡
まいったなー。暑くてもおなかすくもん♡
そろそろお昼にしますか？
ドッ
なーんてこったぁっ!!
どっどーしたのっ!?
サンドラッ!!!
食料が熱さでダメになってるッ!!!
うラッ 念入りにくさっとるわ×
えーッ!?

ぐぐぐうぐう

ねぇ、サンドラ…

はい？

キュラ

ぐぐぐうう

えーんお腹すいたよぉ

私ももぉ動けませんよぉ

きゅるるるるるる

ぐうう

ゴボゴボゴボッ

分身って焼いたら食べられるかなぁ…

ぼそっ

やーねぇ冗談よ冗談…

あはは…

鬼ですかアンタわ…

…目がマヂですよ…？

ゴゴゴゴゴゴゴゴ…

…おなかすいた…×

おまけにあついし…

そっスね…

はぁーー

ゴゴゴゴゴゴゴゴ

なぁに？この音…

あたしゃもぉ動けませんからね…

きゅるる

ラッパ

ふはははは！
俺の名は
マグマドクサス!!

ワルキューレッ!!
この溶岩流が
貴様らの
三途の川だッ!!!

レ…

レッドロブスター!!!

北へ急ぐワルキューレ達の前に
黄金の種により築かれた城塞が立ちふさがる!!
城内ダンス大会開催中♡
たあっ!!!
ワルキューレ様ッ！
こっちです!!
ドキ
サイクロンッ!!
ダダダダダダダダダダダダ
スプーンのジャンプ台
13才未満禁止
ドバ
ブチャッ
ガッ!!

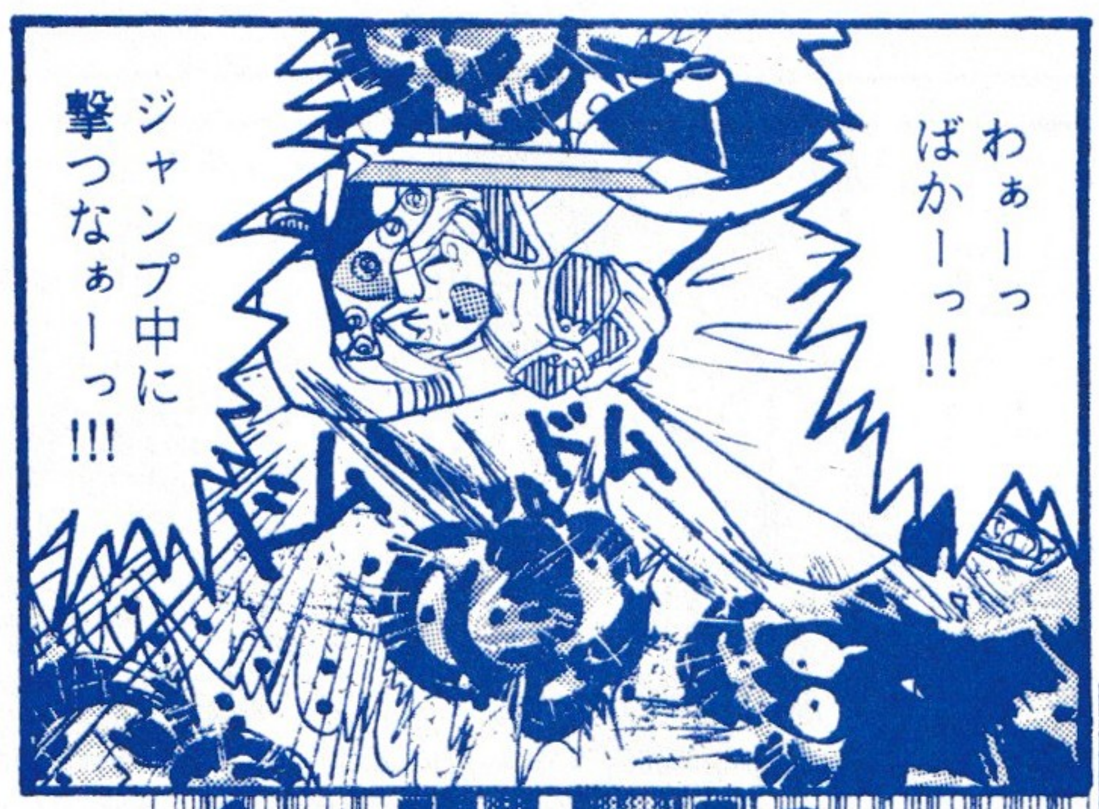
わぁーっ
ばかーっ!!
ジャンプ中に
撃つなぁーっ!!!
ドム
ドム

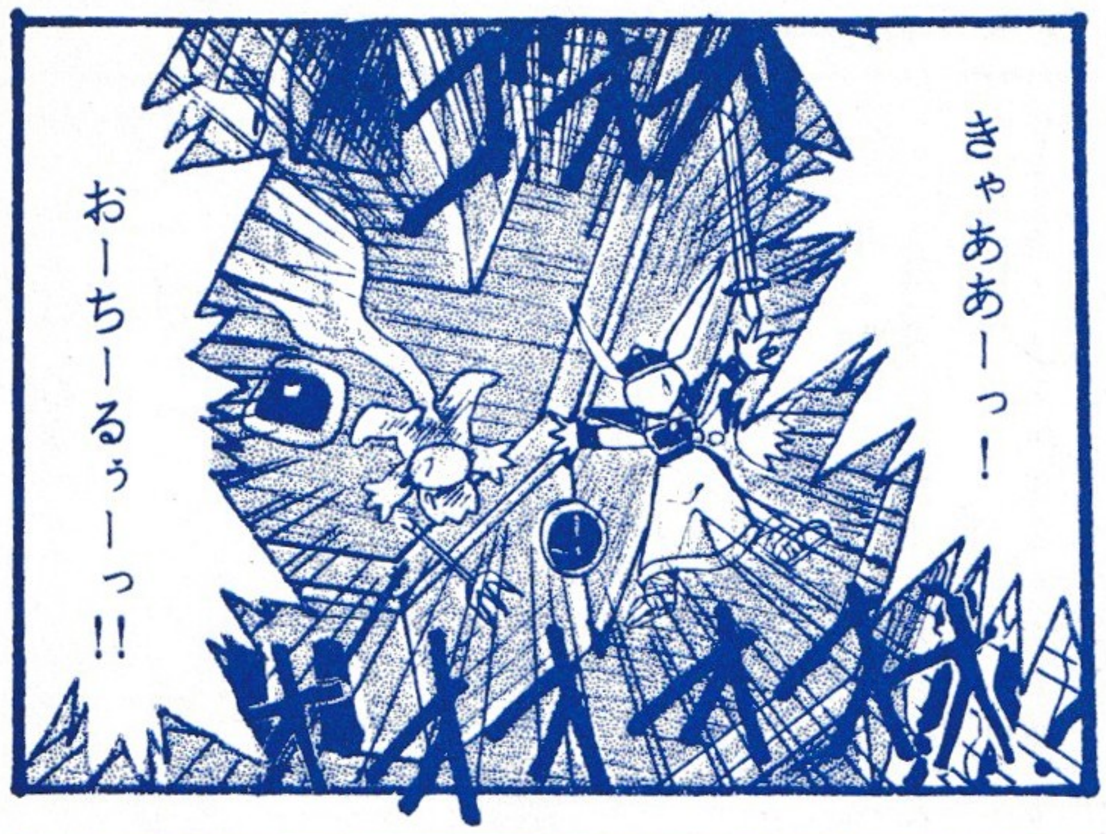
きゃああーっ!
おーちーるぅーっ!!

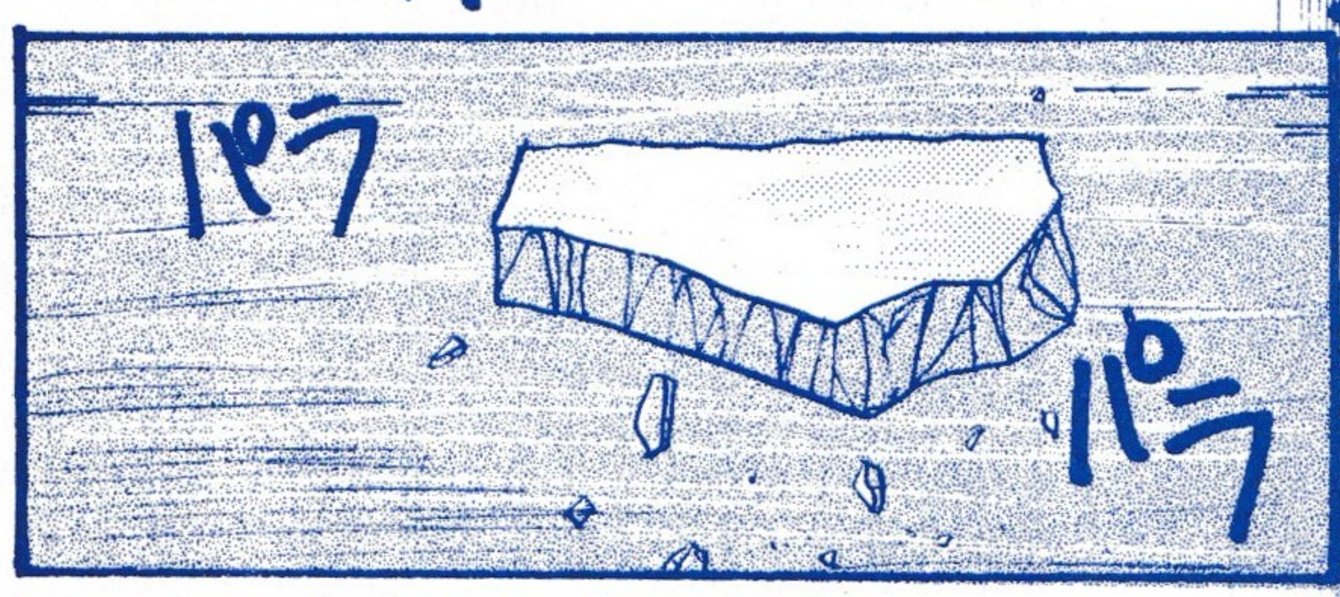
パラ
パラ

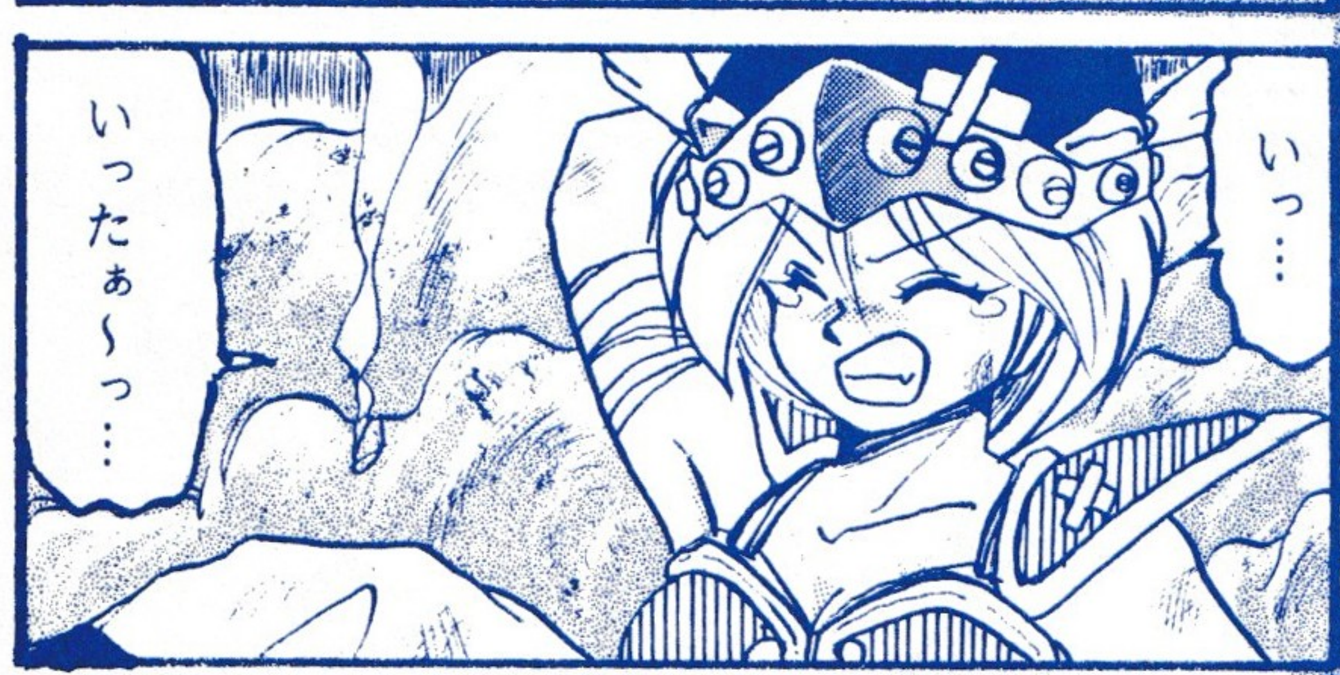
いっ…
いったぁ〜っ…

どっかん!

サンドラ?
どこ…?
こ、ここです…
い、生きてるっていいなぁ…x

よかった♡
ふぅ…何とか
奴等から
逃げきりましたね…
ほっ…

でもこの調子じゃ
この城のボスに
会うのは当分
ムリみたいね…

まいったね

そっスね…

がっくし

ぱんぱん

ワルキューレ
さま…？

ん？なぁに？

あ

ちゃーっ！
まいったね♡

何か言いた
そーですよ？

かぁあぁッ

し…

…白…

女神様だって花も恥じらう乙女だぜ♡

どおーーーの
見てんのぉぉぉ
よぉぉぉ!!!

許すまじ！乙女の敵は
倒せ!!ぼくらのワルキューレ♡

ぶしゃぁぁッ!!

ぱんつの色のことね♡

一路北の泉へ向かう一行は
さいはての村に到着した

気味悪い所ねぇ…

人っ子一人いないなんて…

ん？

きゃあーッ!!

ワルキューレ様!?

ミミズ…

へ？

こいつが何か？

うにうに

てっ手で持たないでよっ

まぁまぁ♡落ちついて下さいよ♡
ミミズは畑の守り神と言ってこいつがいる土地は肥えて栄養があるって証明なんですよ

うに
うに

でもワルキューレ様も女の子なんですね ミミズが苦手なんて♡

わっはっはっは♡

…ほっといて…×

ん？

きゃあーッ!!

…今度は何ですか？

やれやれ…

ズバッ
ミミズ…
ねぇっねぇっこんな大ミミズがいる程、ここって栄養のある土地なの？
えじえじ
…にしてもでかすぎますよこりゃ…
ボワ!
わーっ!!
ぎしゃー
サンドラッ!!!
ワ、ワルキューレさ…ま…
たすけ…
ギリ
ギリ
ギリ
ポキ
ポキッ
ぺきぺ
ボコ
ボコ
ボコ

いやあああああああ!!

ぷち

サイクロン

サイクロンッ!

サイクロン!!

ズガガガ

わっ

サイクロン!!!

ワルキューレさ…

ズオオ

サイクロンッ!!!

まっ

ズガガガ

ヒュオオオオ

はめ

はめ

はめ

はめ

えっえっ…

ひっく ひっく

こわかったよぉ…

ぐすん

その時彼は地形をも変える女神の力に恐怖した…

えーん

戦う女神(きみ)は美しい♡
強いぞ!ぼくらのワルキューレ!!

北の泉へ向かうワルキューレ達は
今、「氷原の迷宮」にいた

…思いっ切り寒そーですね
思いっ切り寒いわよ…×

なんでこんなに寒いのよぉ…
マントの下はいつもの格好でしょ?
そんな格好じゃ誰だって寒いっすよ……

がちがち
がちがち
がちがち

…なんで平気なの?サンドラは
いやー♡実は…
ごそっ

お酒?
地酒
サンドラ盛り
ええ
寒い時はこいつが一番ですよ

ね！ね！あたしにもちょーだい♡

あったかくなりたーい♡

構いませんけど…

ワルキューレ様、まだ未成年でしょ？

気にしない気にしない♡

ぎゅっぎゅっぎゅ

ああッ!!!

ぷはっ

ダメですよっ!! ワルキューレ様!!

そんなに急に飲んじゃ…!!!

ん？

あれ？ノドの奥が熱くて…

それからえーと…

ぽおっ…

あたま…頭がボーっとして…

その…とにかく…

すると…

とにかくあったけーなぁおっさん♡

…やっぱり酔ってる…

ばばば

あったかくなったのはいーけどぉ…

ふーり♡

何かアテが欲しいなー♡

は、はあ…

そーでやんすね♡

女神様が酒盛りすんなよぉ×

ういっ？

あ

ギャ？

ヤキトリたぁ♡

ワルキューレ様!!そいつはこの迷宮の大ボスですよぉっ

まてーっ焼鳥ーっ♡

ほーらほらほらほら♡ぼやっとしてっとむしっちゃうぞぉーっ♡

はははぎゃぉーすぎゃぉーすはははは

その時彼は、酔いながら戦う女神の姿に恐怖した…

ザクッ

ザクッ

ザクッ

よくぞここまで戦いぬいた…

だがこの先は私の出す試練をくぐらねば通す訳にはいかぬ…

ワルキューレ様？

頭痛い…

体力と知力のどちらを受ける？

体も本調子じゃないみたい…

うーん うーん

二日酔いだな…

それじゃ知力の方を…

《知力の試練》

なによ コレ…

ぱずるだよーん♥

パズルピース×10

知力の試練！十万ピースのパズルを十分で組むのぢゃ!!

こんなんできるかーッ!!!

ばっ

ああッ!?

このがしんたれがぁぁーッ!!!

どっかん

みそ汁で顔洗って出直してこーい!!!

もぉ…ワルキューレ様すぐ怒るんだからぁ…

大きな声出さないでよっ！頭痛いンだからッ!!!

START♥

また最初からぁ…？
あーあ…もぉ泣きたい…×
よぅ来たの…
うーん うーん
そ、それじゃ体力の試練の方を……
心得た…
特殊ドーピングにより強化したモンスターを
五分で倒すのぢゃ
ん？
あんだって？
ずッ！
でわ試練
スタートッ!!!
ズドドド

ぎょっくん
二日酔いに効く薬ったって…
ズドドド

地球が内部から腐っている！

ワルキューレ達はカムーズを追って地球内部へと潜った

ここの土もかなりやられてますね…

早く奴(カムーズ)を止めないと…

!?

ここは…？

異空間？

ゴボボ

ビギッ

ドガッ

わーっ!!

サンドラッ!?

くっくっくっ…

今のはほんのあいさつ代りだよ…

だっ誰だッ!?

くくく…

ふふふふ…

ああッ!?

驚いたかい!?

私はブラックワルキューレ!!!

カムーズ様に会いたけりゃ

私を倒してからにするんだね

あんたエンジン版のキャラのくせに、何えばってんのよッ!!

ふっ

そう言うだろうと思ってたぜ♡

※このまんがは一応アーケード版のパロディです。

何故私がここに居るのか!?

その理由は次ページからの竜之介先生の作品にあるッ!!!

しきるなオイ…

次頁にコンティニュー♡

皆様の愛する
ワルキューレは

北欧神話に
出てくる
戦士の魂を導く
戦いの乙女である
ことはご存じですね

——て、ことは
この女神様は
ワルキューレ達を
率いる

これ

これ…？

美と愛の女神
フレイア様である
と想像できる

ああ女神様!

——または、B.ワルキューレはいかにして堕ちたか——

BY竜之介

さて唐突では
ありますが
麗しの女神様は今
非常に悩んでいた

はあ…

こまったわ

黄金の種を誰に
取りにいかせれば
いいのかしら

まさか私も
ワルキューレ達が

9人が全員とも嫌がるとは思わなかったもの

行く？

どーするの？

やだわこわいもん

増殖！

きっと痛いわよ～

私だってやーよ!!

ワルキューレは9人いる

きゃぴ きゃぴ きゃぴ きゃぴ

技の1号は戦場で魂集めているし

力の2号は時の鍵事件の後さっさと有休とっちゃうし

ちくしょー

幼稚園

ほとんど

やです

やです

絶対やです

痛いのやです

こういのもやです

とにかくやです

きゃぴ きゃぴ きゃぴ きゃぴ きゃぴ きゃぴ

あとはこんなのばっかり残っちゃって…

いろもアマゾンも反抗期なんだもん×

しょーがないわねぇ…

また新しいのつくるか

—というわけで

出来上がったのがあなた

ワルキューレ部隊のはえある10人目!!

黒のワルキューレ

別名「ワルキューレブラック」よ!!

ホントはブラックワルQだけど。

ちなみにワルQ達にはそれぞれに色がつけられている

黒があるかどーかは知りませんが。

女神様また地上のテレビ見てましたね

義務ライダーなんか

まあそれはともかく

あなたの使命は一刻も早く黄金の種を手に入れる事よ!!

やだ

そんなめんどくさいのやってられますか

だいたいね人の苦労も知らんと命令ばっかしてないで

女神様が自分で取りに行きゃいいんですよ

あ、そーか年だからあんまし出歩けないんですね

かわいそーに

ぴくっ

ブラックは急ごしらえの為少し性格がひねくれていた

ぎゅるるるるるる
つべこべ言っとらんと
とっとと
行って来ーい!!
ひぇぇぇぇぇぇ
ぎゅるるるるるる
さーこれで
一安心ね♡
お茶でも
のもーっと♡
ぐ…
ぐれて
やるぅ…
これが後に
彼女がカムーズの側近
ブラックワルキューレに
なるきっかけであった
おまけ
なーんですってぇっ!?
Bワルキューレが
ぐれて敵に
寝がえったぁ!?
……
……
……
こうして伝説は
始まった――
――というわけで
また行ってくれ
ますね? 2号
えーはいはいですなぁ
あたしの
有休
どーなるの
女神様ぁ!!
おっしゃる通りです
しかしその陰に
我らが女神様の
大活躍があったことは
誰も知らない
おしまい
1991.1.25(金)
AM.1:30
BY.RYU.
34

へー
そんな事があったんだ…
それであたしにお鉢が回ってきたのかメ
そう！
そして私はカムーズ様と手を組んだ…
うぅっ泣けるッ!!
さーて…
ワルキューレッ!!!
私とカムーズ様の為に死ねぇッ!!!
ぶちゃっ!
すぱんっ
甘いッ!!
甘いわ…辛いのは貴方だけじゃないのよ…
くわしくはこの本の第一話を見てみなさい…
何だとッ!?
はっ!
し、知らなかった…
これぢゃー人非人だよなー
うんうん
奴が私よりも非道い目に会っていたなんて…

さぁッ！みんなも一緒に読み返してみよぉ♡

聞かせてくれ…

あれだけひどい目に会っても何故お前は悪に染まらなかったのだ…？

良くは言えないけど…

すっ…

貴女にもその内判ると思うわ…

一緒に悪(ナムーズ)を倒しましょう!!

受け入れるのか？

この汚れた私を…！

だって同じワルキューレじゃない♡

ぶるぶる

ワルキューレッッッ!!!

ううっ かんどーしたっ!!

きゃっ♡

え？

ばっ

ぶっ殺ザ
ぶるぶる
わあああああッ!!
ブラックワルキューレ!!
ひょおおお
ま、いいか…♡
やっぱ事故よね♡
どーしたんスか？ワルキューレ様？
あっ！サンドラ!! 無事だったのね!?
よしょ×
今、何か落ちてったよーですけど？
気にしない気にしない♡ さー！カムーズをぼてくりに行くわよっ!!
ぱんぱん
やっぱり…
グレてやるう…
ぷすん

ここが…

北の泉？

よくぞブラックワルキューレを倒せたな…

誰だッ!?

ワルキューレ様ッ まさかこいつがっ!?

行くわよ！サンドラ!!

は…はいっ!!!

あ、服 まちがえた…

ザクッ!!!

カ…

わしが…

わしが…

しゅううう…

カム…

サイクロン!

なかなか堅いわね…

でも負けないわよ!

サイクロンッ!!

サイクロン!

サイクロン!

こらっサンドラ!
ぼーとしてんのなら
魔法の素をよこしな
さいッッ!!!

サイクロン!

も一つおまけに
サイクローンッ!!!

わ…し…が…

カ…ム…

しゅううう…

わしが…

カム…

わし

はぁ…

は、

サイクロン!

カ…ム…

わ…

ズ…
やりましたねっ!!
ワルキューレ様ッ!!!
さぁ!出てこいカムーズッ!!!
神の子ワルキューレが
お前を倒しに
来てやったぞぉっ!!!
わ、わるきゅーれさまぁ…
なによ
サンドラ
こわいの?
カムーズは今
倒した奴ですよぉ
何言ってんのよ!
大ボスがこんなに
弱くてブサイクな
訳ないでしょ!!
でも名札に
書いてますよ?
えーっ!?
うっそぉーっ

でも…
フツー大ボスって強い
すごいかっこいいの
三拍子じゃないの？

ぷかっ

ちょっぴり期待してたのに

ま、それはおいといて
早く世界を元に
戻して下さいよ♡

願いが何でも
叶うのよね…

この黄金の
種って…

…では
どーか私に
有給休暇を

まんまんちゃ♡

一ヶ月下さい
……と♡

こんがしんたれがぁぁーッ!!!

ボ

ギャぁぁぁす!!

あっ女神様!?

ったく…心配で
後をつけて
来たら……

なぁにぃ

しゅぅぅぅぅぅ…

ならば助けてやれよ…

ワルキューレ!!
とりあえず世界の
平和を望みなさい!!

ぜったもぉ…

有休なんて
一月二月あげ
ますからっ!!!

本当ですかぁ…？

女神は嘘は
つけません!!!

「世界を平和に…」

それぢゃ…♡

ワルキューレは心から願い…

今イチ信用できんなぁ

大地は元通りになりました

サンドラは
愛する家族の元に帰り
ワルキューレは
天空へと帰りましたが

ワルキューレとその伝説は
人々の間で永遠に
語りつがれることでしょう

WALKÜRES BIZARRE LEGEND

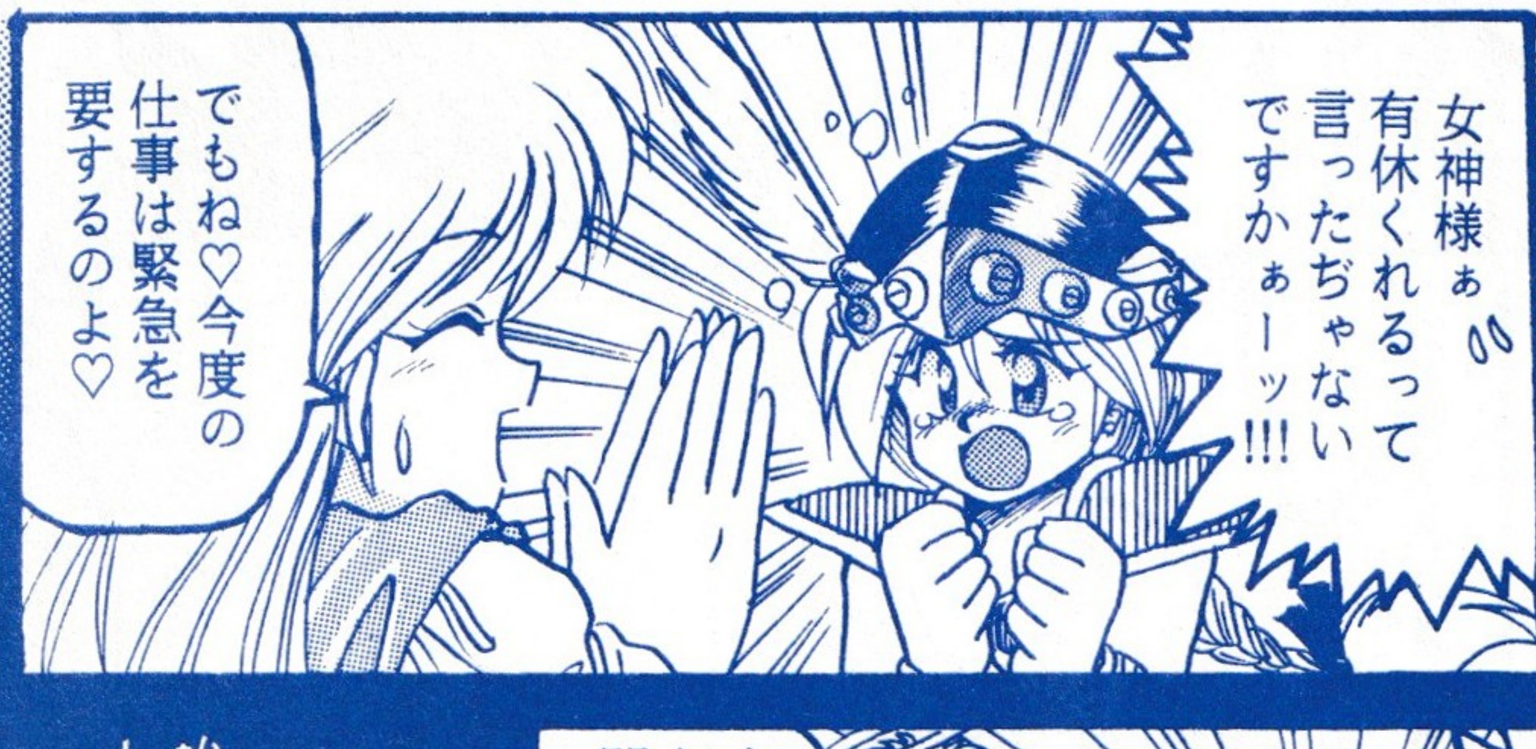

新たな伝説が今、
始まっちゃうかも
しんない

おしまい

グしてやるx

BESTEN DANK
WALKÜRE
43

FREE TALK ～大仏の都から愛をこめて～

BY：茶のみ坊主

まずは、この本を読んで下さって誠にありがとうございます

このまんがは一応前作『ワルキューレの奇妙な冒険』の続編にあたります。描くにあたり、前作を読んでない方にも楽しめる様に注意したつもりですが……♪ 貴方はどう思われたでしょうか？（うーむ♪）しっかし、描き直しやらなんやらで発行が大いに延びまくってしまい、多くの方々に迷惑をかけてしまいました。スミマセン♪

さて、話は325°位曲がって（推測）制作秘話（？）でもしましょう。再三言ってますがこの本はアーケード版のパロディです。でもなぜかエンジン版のブラックワルキューレが出てきます。何故か？ 実はこれには深くて浅い（意味不明♪）訳があるのです。

それは、我が姉、竜之介がゲスト用のマンガを描いてくれたのですが、（本当は「奇妙な冒険」再版用の原稿でした♪）そのBワルがあまりに可愛く、そして可哀想だったので、当初の目標「アーケード版を忠実に茶化す」の精神を曲げ、ネームを描き直して本編に合うようにし、登場となった訳です。（「グレてやる」のセリフも皆、圏のマンガに感化されてのものです）つまりは彼女のマンガなくしてはこの「ワル伝」は完成しなかったという訳ですね ウンウン

それではこの辺で、また会いませう☆

※ちなみにイラストの女の子は杉森健先生「ワルキューレの冒険外伝」の主人公、理恵ちゃんです。キャラが生き生きしていて、とってもいい作品ですので、ぜひ読んでみて下さい。

それにしても「クインティ」といい、杉森先生は激良いぞ♡ スーファミのJerry Boyも期待大♡

BY：茶

サンドラの伝説

ぶち丸

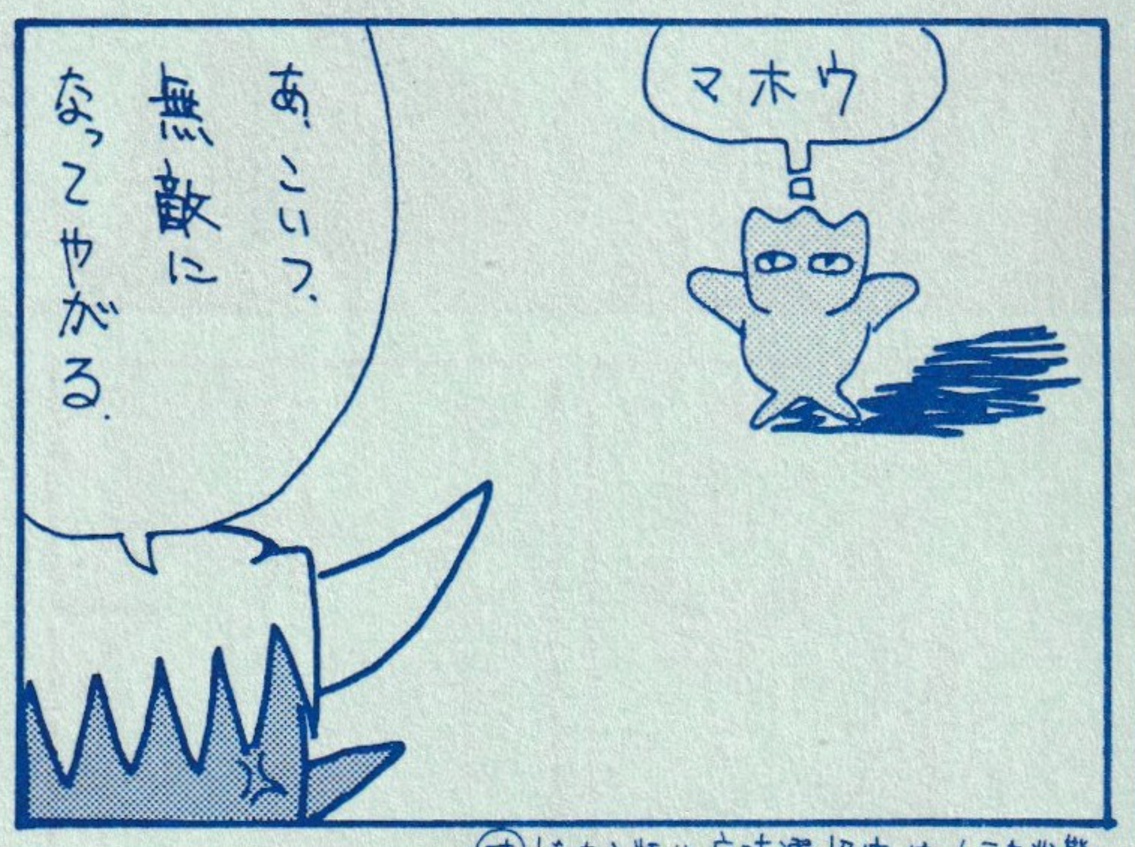

㊟ゲーセン版は反法選択中はムテキ状態。

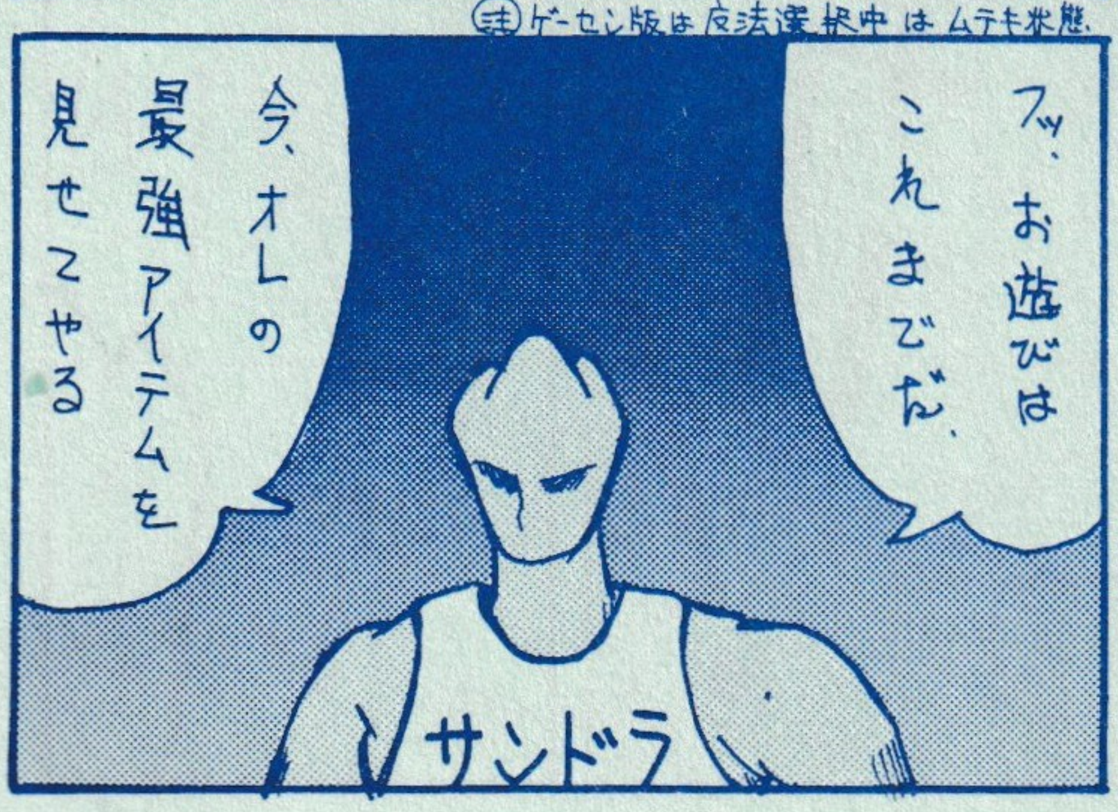

そ、それは！

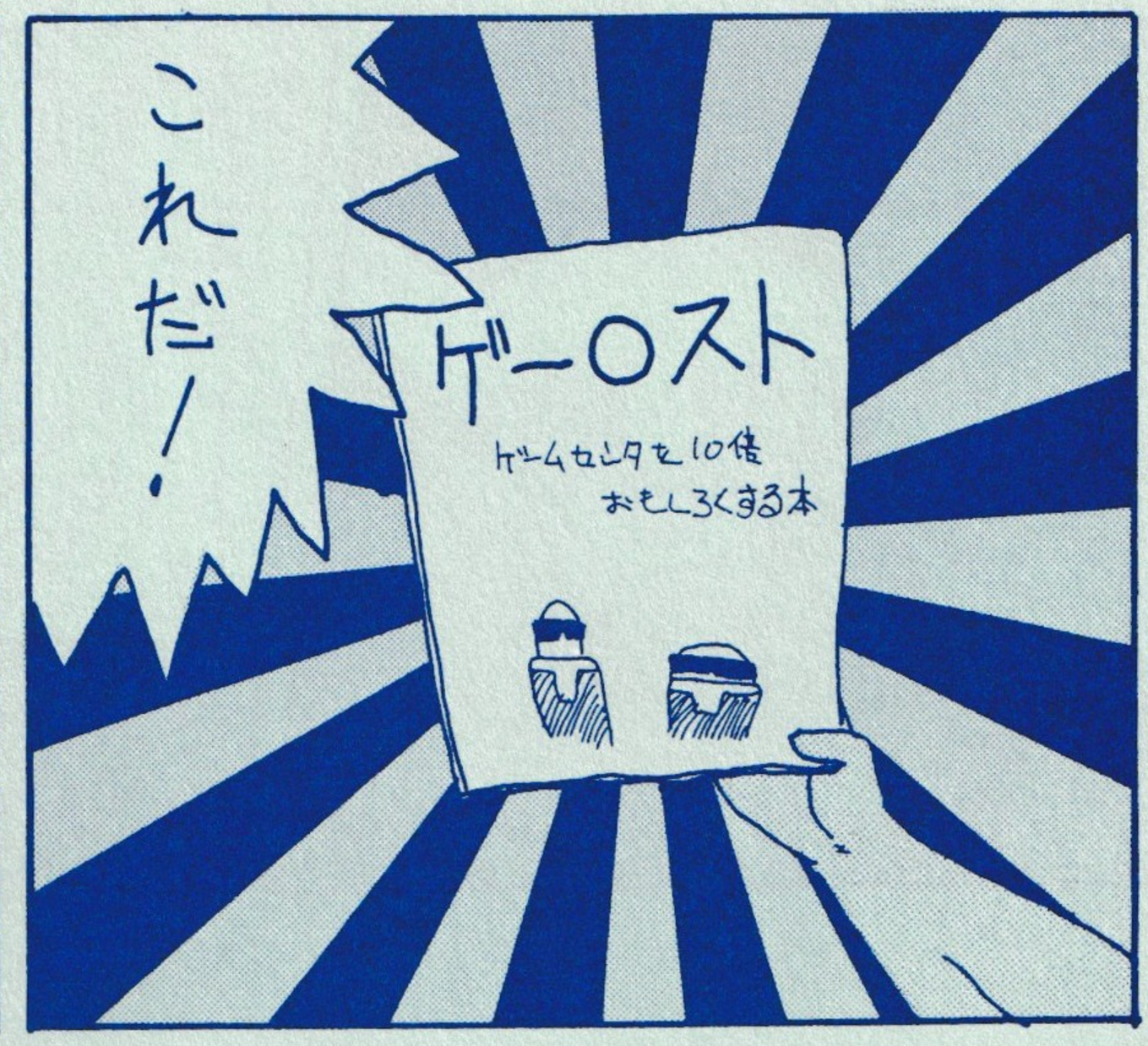
これだ！
ゲーロスト
ゲームセンタを10倍おもしろくする本

オ、オマエ、攻略本にたよるなんて、ゲーマーとしてのプライドは……
フムフム「カムーズは、サイクロン8連発で楽勝」……なるほど
おい！人の話しを聞いてんのか！

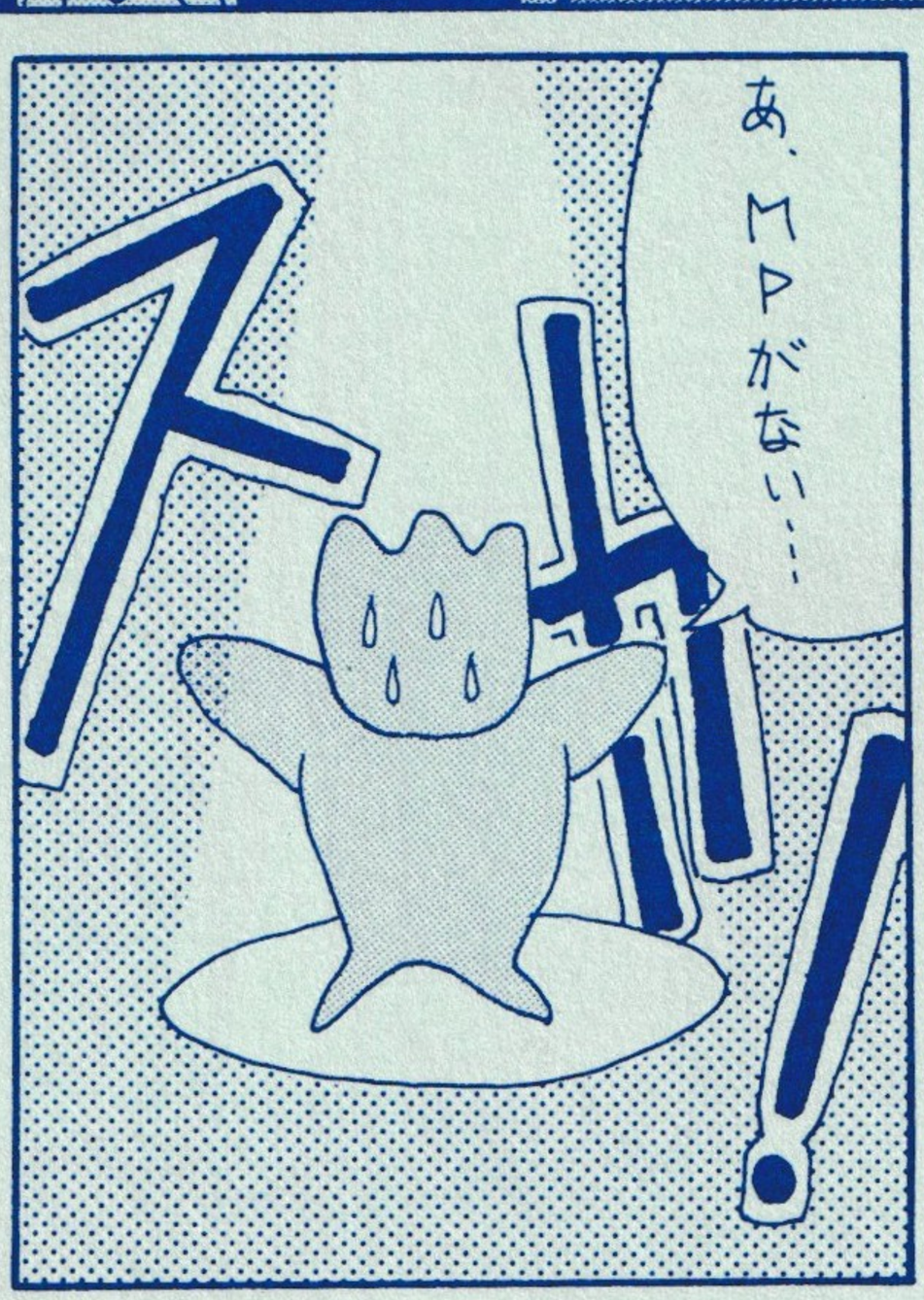
フハハ、くらえ！怒濤のサイクロン！
ギン
あ、MPがない……

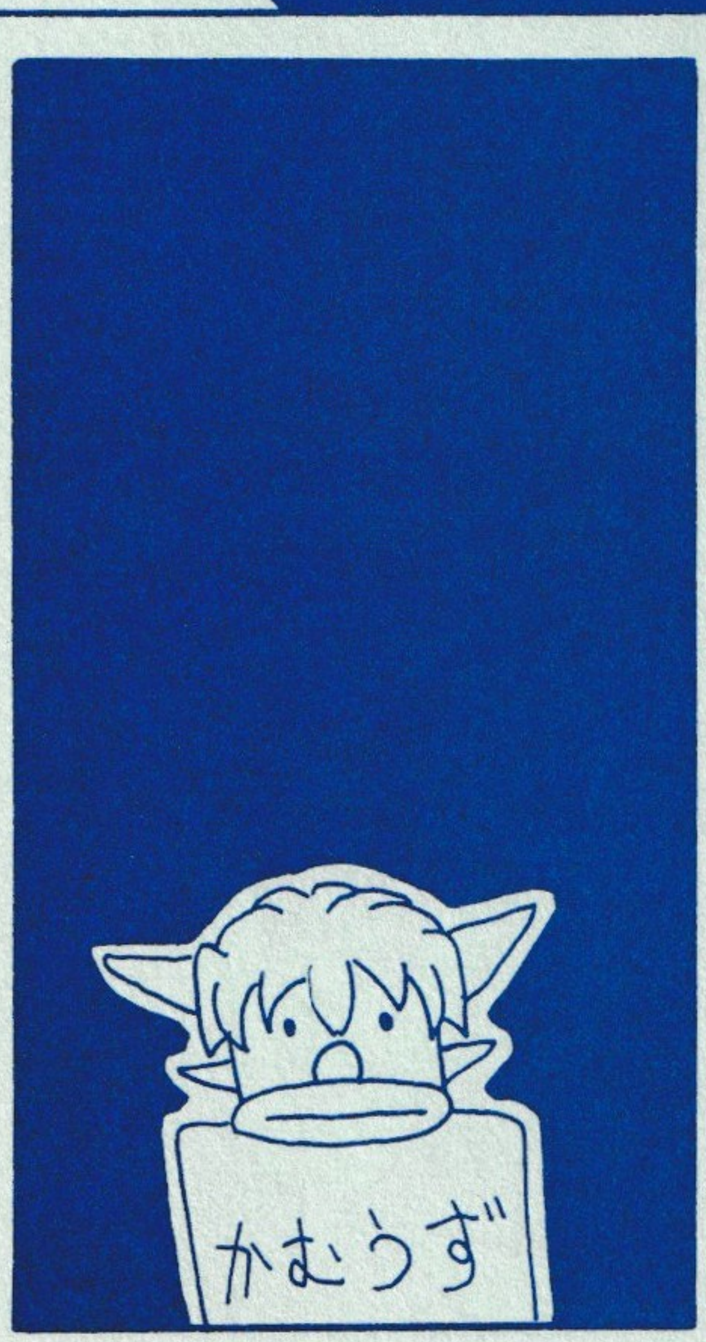
かむうず

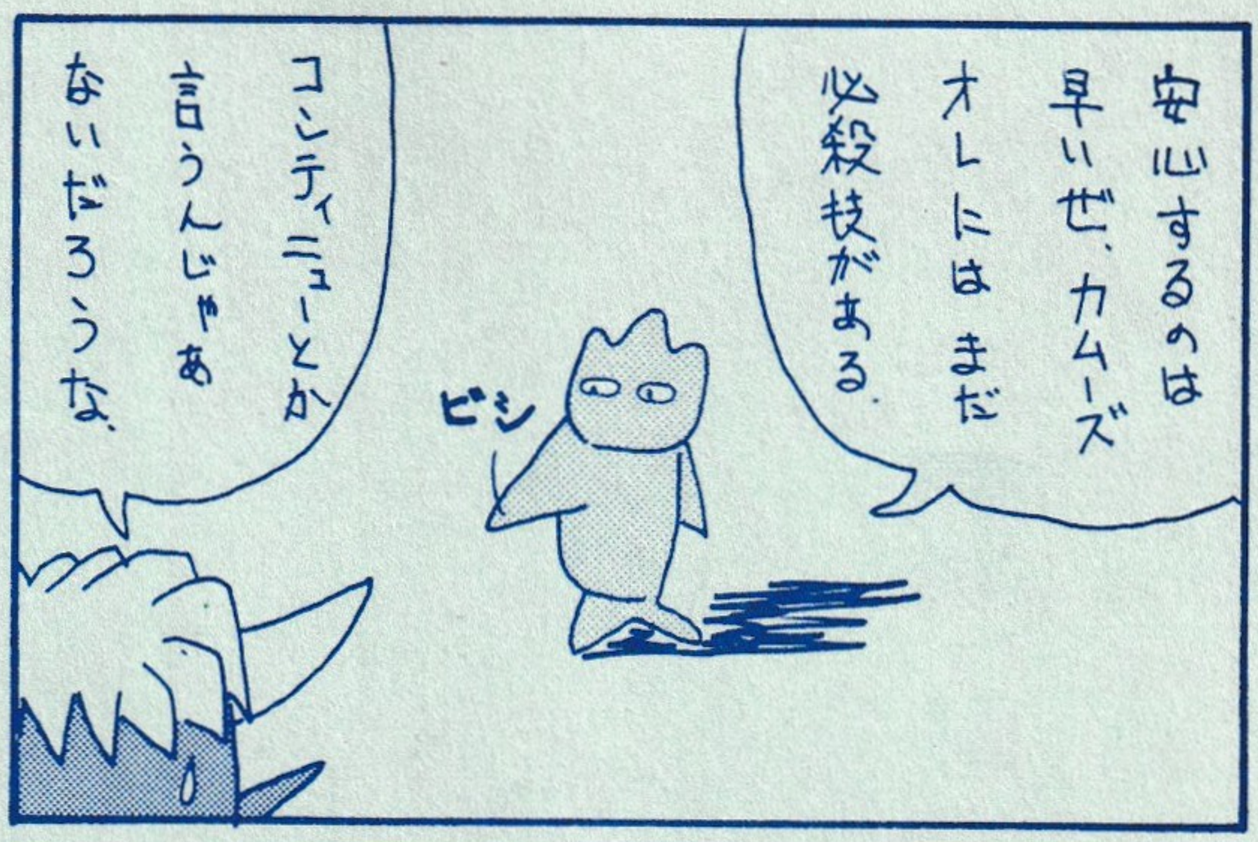
安心するのは早いぜ、カムーズ
オレには まだ必殺技がある。
ビシ
コンティニューとか言うんじゃあないだろうな。

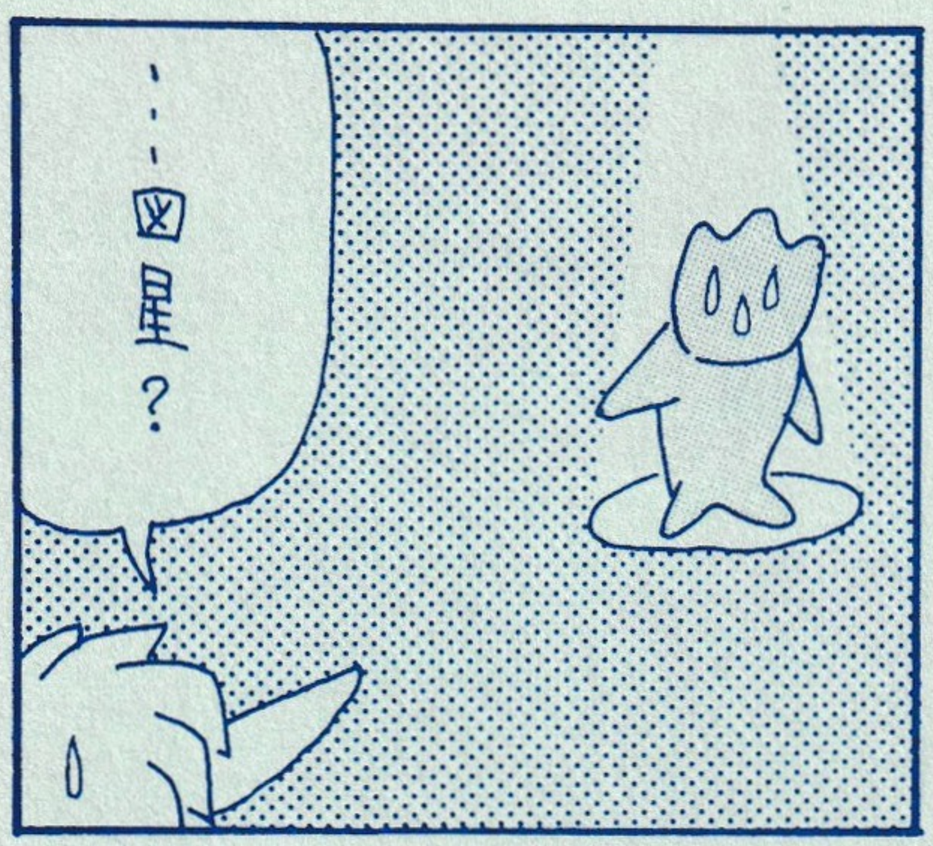
・・・図星？

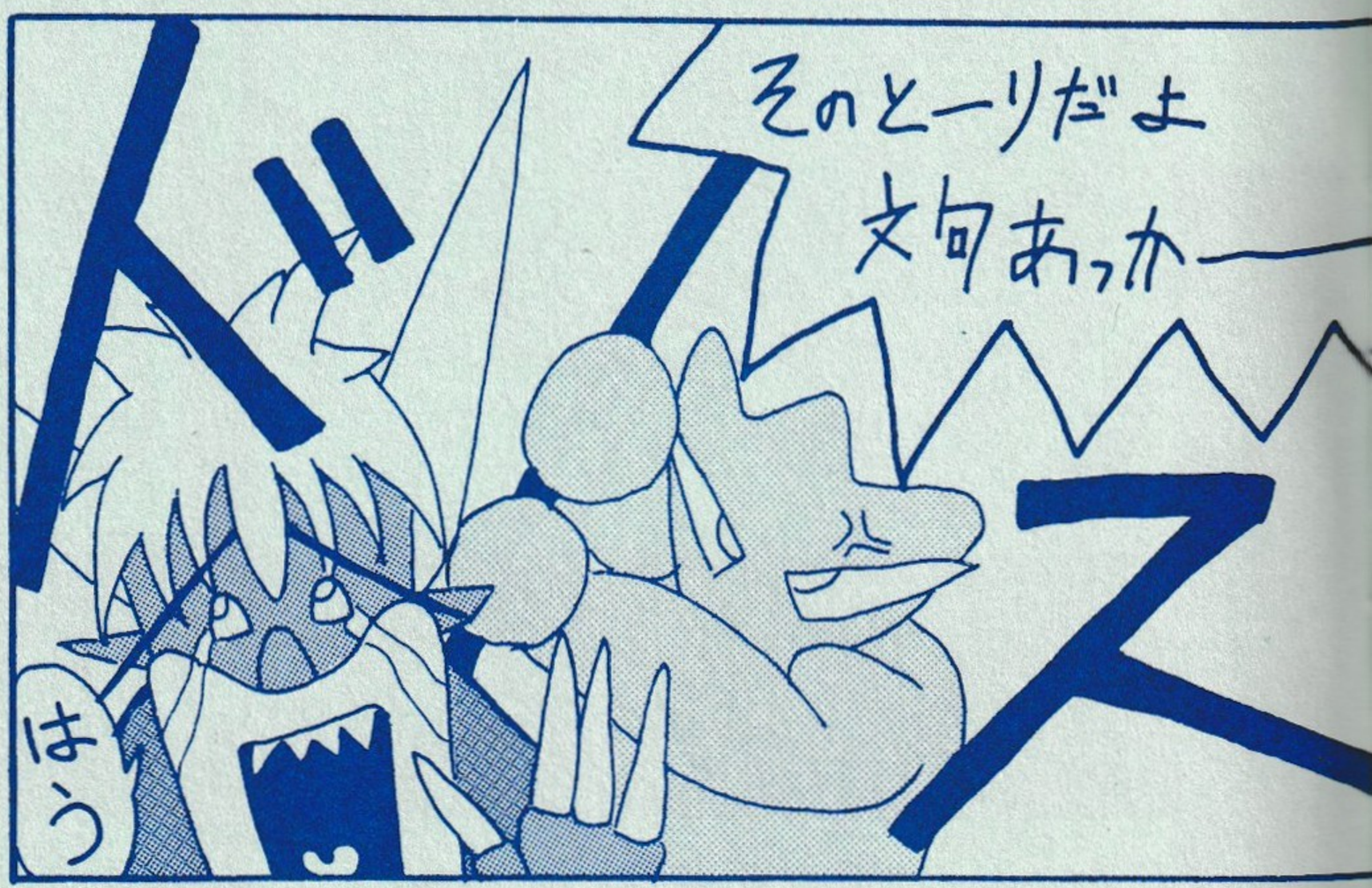
そのとーりだよ
文句あっか――
ズズズ
はう

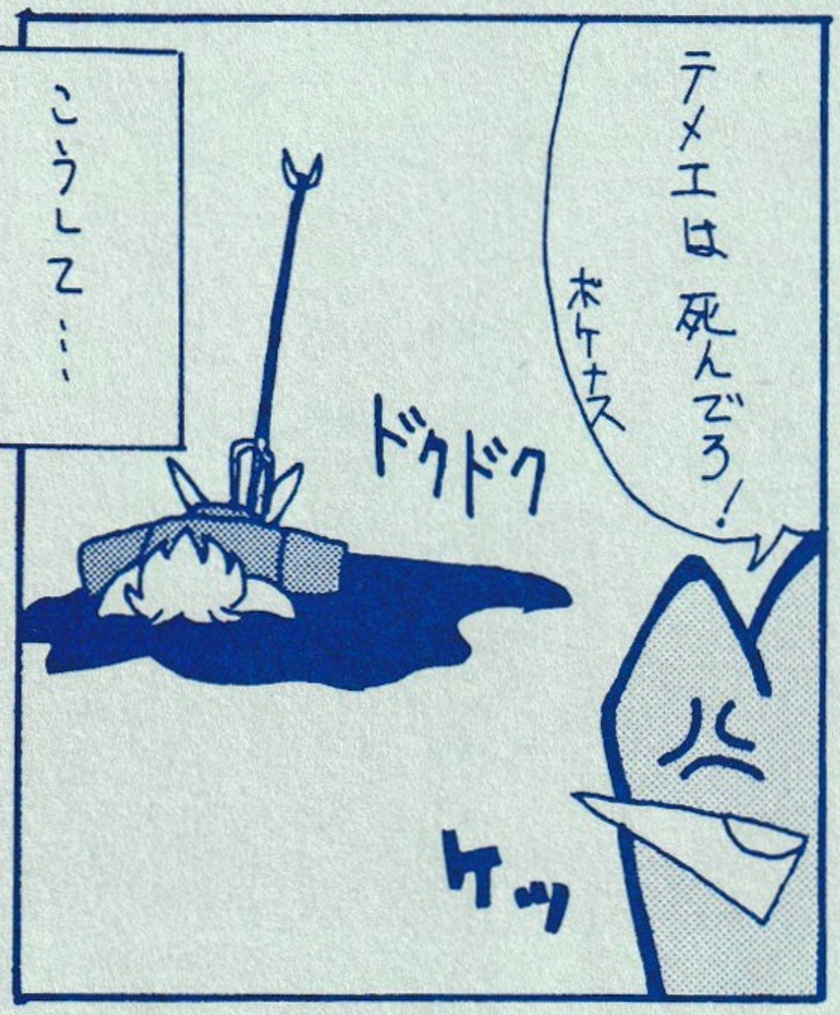
テメエは 死んでろ！
ボケナス
こうして・・・
ドクドク
ケッ

悪の化身 カムーズは、
勇者 サンドラに 倒され、
世界に 再び 平和が・・・
神よ、私に
感動のエンディングを
OH！
グレイト

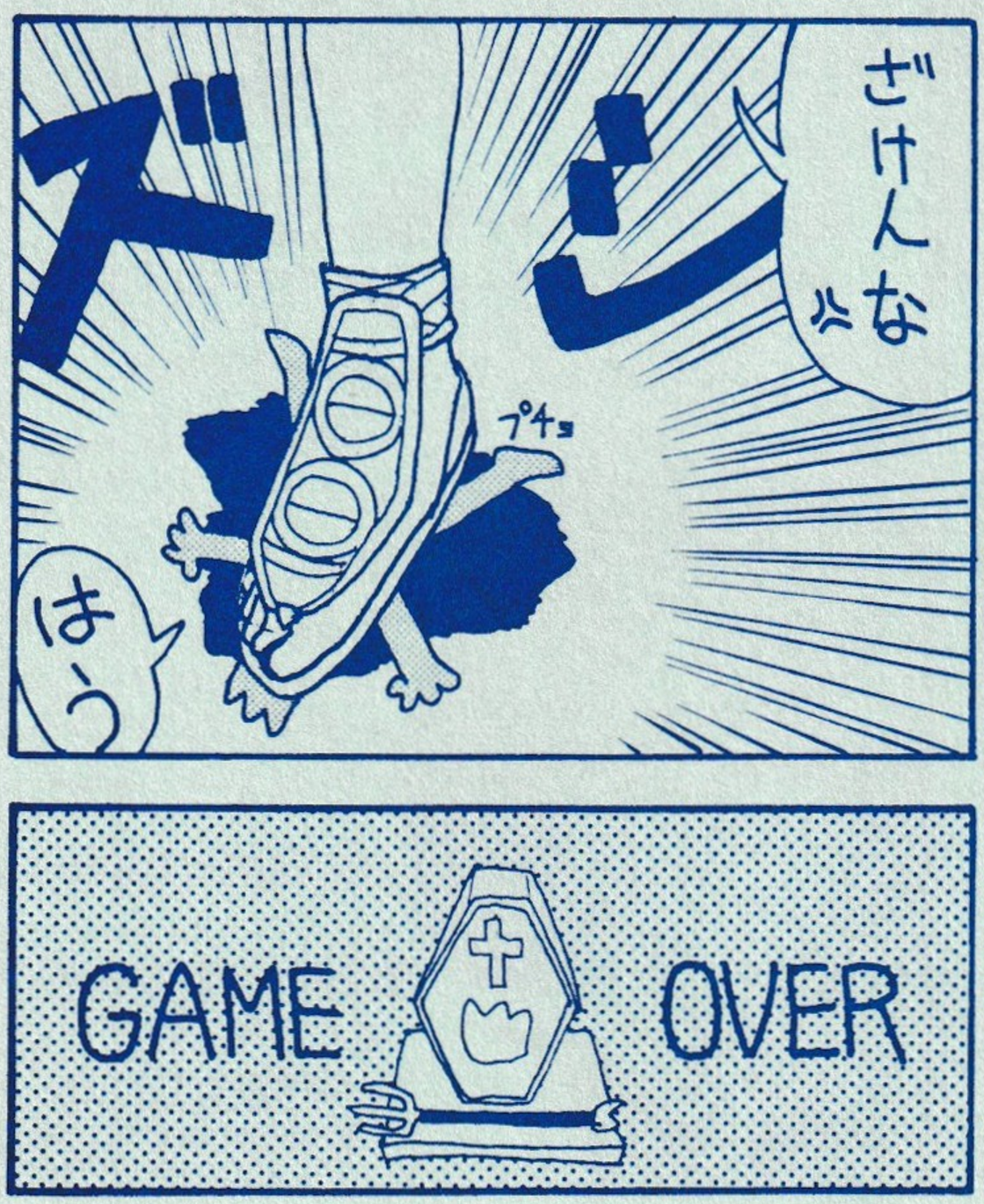
ざけんな
ズズ
プチュ
はう
GAME OVER

必勝! 試験に出る
DRAGON QUEST
改訂版

A5オフセ P60 フルカラー表紙付 税込み ¥700-

「極悪勇者が
ついに出たっ!!
ドラクエ狂姉弟(ブリーク)が
お送りする
会心の一撃!!
さすが原稿も描かず
ずにファミコンしてた
だけはあるぜっ!
外伝 B6版「必勝!
試験に出ない DQ本」
税込430円で(予)中だ!!
今がチャンス!!!
申込みは無記名小為替で
おくづけの住所
「ドラクエ係」
まで!!

ワルキューレの奇妙な冒険

奈良坂社 PRESENTS

A5 オフセ P28
税込み ¥500の激安価格!!!

新作付!!!

あの名作
奇妙な冒険が
帰ってきたっ!!
御好評におこたえして
ワルQ本第1弾. またもや
再版!!! もう これ以上の再版
はない今. ラストチャンスだっ!!
このファイナルファイトに
乗り遅れるなっ!! GO!GO!
たせ!!

申込みは
無記名小為替で
おくづけ住所
「ワルQ冒険係」
まで だっ!!!

GO!GO!

INFORMATION

げつかんうりぃ
冊URY

A5 オフセ P36 税込み ¥500-

究極の荒木飛呂彦本. ついに完成!!
竜之介&茶のみ坊主の波紋の姉弟がお送り
する. 必殺の一冊っ!!
「URY」といいながら なぜかバオーやアイリン
もはりきってるぜ! いっちょこーーいッ!!
申込みは 無記名小為替で おくづけの住所
「URY係」まで

竜之介の
C翼のM上本
ボールだっ!

A5オフセ フルカラー表紙になんと P120!!
税込み ¥1,000-の出血大サービスだっ!!

オールキャストで お送りします!
C翼への愛が たれ流れん
ばかりに つまってしまった
充実の 1冊!!
かの ふゅーじょんぷろだくとの
「つばさワールドカップ」に
掲載されるほどの
力作ぞろいだぜッ!!
今ならまだ間に合う!

申し込みは無記名小為替で
おくづけの住所
「ボールだっ!係」
まで! Come on!!

君よ戦う者たちよ知れ!

vol.4 絶賛大発売中!!

A5オフセ フルカラー表紙
P60. 正込み700円 +HOPE代

vol.5 91年 夏 発行予定

A5オフセ フルカラー表紙
P70以上 正込み¥800.
大予約特価!!

皆様 御存知! あの
OVA『冒険! イクサーZ』の
あの怒りを、あますところなく、入魂した
最強のこの1冊!!!
vol.4には 1〜3話が、
vol.5には 4〜5話が
収録されるぜ!!!
申込みは 無記名小為替で
おくりサイ住所
『イクサー vol.○係』
まどら!!!

君よ戦う者たちよ!

vol.1&vol.2合体本

<見切り>
絶賛大発売中!!
今ならまだ
間にあう

A5オフセ フルカラー表紙 P116
正込み¥1,000.-
☆新作付!! なつかしの
vol.1・vol.2合体本再録本♡

vol.3
冒険!

A5オフセ フルカラー表紙
P76 正込み¥800.-
☆カセットブック版「イクサーZ」が
メインの充実した1冊!!
イクサーシリーズ第3弾!

申込みは
無記名小為替で
おくりサイの住所
『イクサー
vol.○係』
まどら!!!

INFORMATION

ナディアBook第1弾!! 91年6月 発行!!

ふしぎの海の千一夜 vol.1

A5オフセ フルカラー表紙
P52 !!
正込み¥700&10円切手の
超目玉特価!!!

必殺のナディア本
ついに発動!!!
準備号なんか目じゃ
ないぐらいの激しさで
迫力で君を圧倒する!!

もう君は、この愛からのがれられない!!

申込みは 無記名小為替で
おくりサイの住所
『ナディア1係』まで
今ならまだ間に合う!!!

ナディアBook 突発準備号♡ 大人気発売中!!!

ふしぎの海の千一夜 vol.0

A5オフセ P36
正込み¥700などという
超激安価格!!

やはり出たか!
©茶々組 突然の
嵐か…!!!
どこが準備号!?って
ぐらいのパワフルアイテム
ムで君に迫まる!!
これを見逃すと 君は一生
後悔するぜ! 今がチャンス!!!

申込みは 無記名小為替+
10円切手で、おくりサイの住所
『ナディア0係』まで!!
Come On!!!

編集後悔記

「ワルキューレの奇妙な伝説」御買い上げいただき、誠に有り難うございました。いかがでしたでしょうか？お気に召していただければいいのですが。

…まずは、おわびしなくてはならない事があります。この本、本当は、９０年の夏に出るはずだったんです。ところが、結局出来なくて、仕方ないので冬コミあわせで、原稿を描いたのです。が、そのあまりの雑さに、思わず、全てを描き直したお蔭で発行が遅れに遅れてしまい、今の時期の発行と相成った訳です。どうもすみません。

この本は、一応アーケード版「ワルキューレの伝説」のパロディです。あの素晴らしい世界をいかに面白おかしくパロディ出来るか、自分なりに挑んでみましたが、やはり本家本元には遠く及びません。（当たり前だ。バカ）一回描き直したくせに、後悔で一杯です。でも、今の自分の持てる力を全て出し尽くしたつもりです。もしよろしければ、ぜひ、ご覧になられた御意見、御感想などお聞かせ下さい。よろしくお願いします。

最後に、アーケード版「ワルキューレの伝説」を、エンディングまで導いてくれた、ぶち丸先生と、今回は、共同執筆者と呼んでもおかしくない位に協力してくれた、偉大なる姉貴である竜之介と、そして、この本を読んで下さった貴方の幸運を祈って、筆を置きたいと思います。

それでは、そろそろこの辺で。また、ご縁があったら会いましょう。

文責・茶のみ坊主

©茶々組　第11回配本

ワルQ本第２弾

ワルキューレの奇妙な伝説

発行責任者　茶のみ坊主

発行日　1991年 3月31日　初版発行
1991年 8月17日　第２版発行

企画・制作　茶々組ＳＧ
発　行　茶々組

連絡先　〒６３０　奈良市中町５１３８－５
加藤　仁

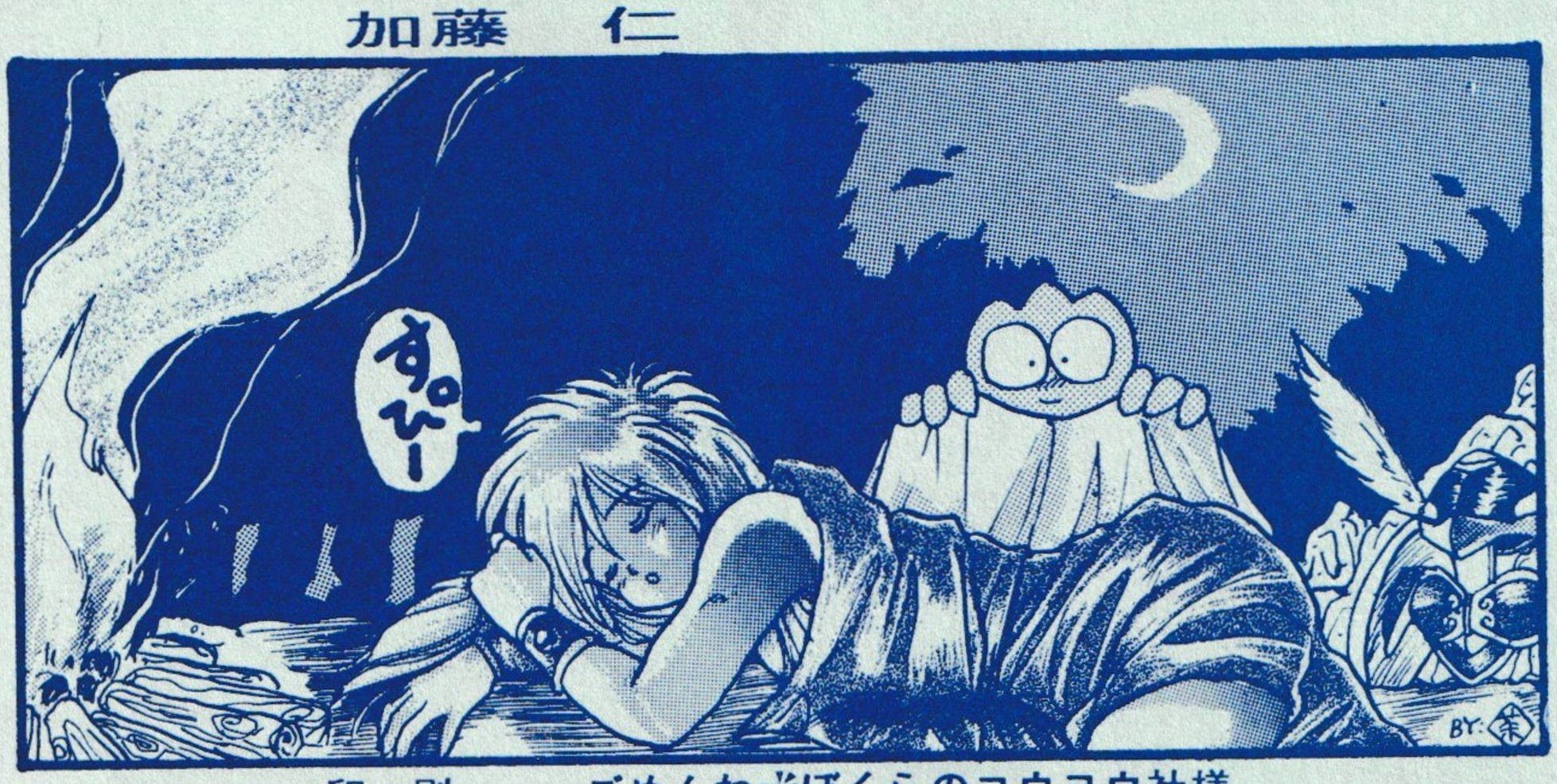

印　刷　ごめんね♡ぼくらのコウヨウ社様

GOOD NIGHT

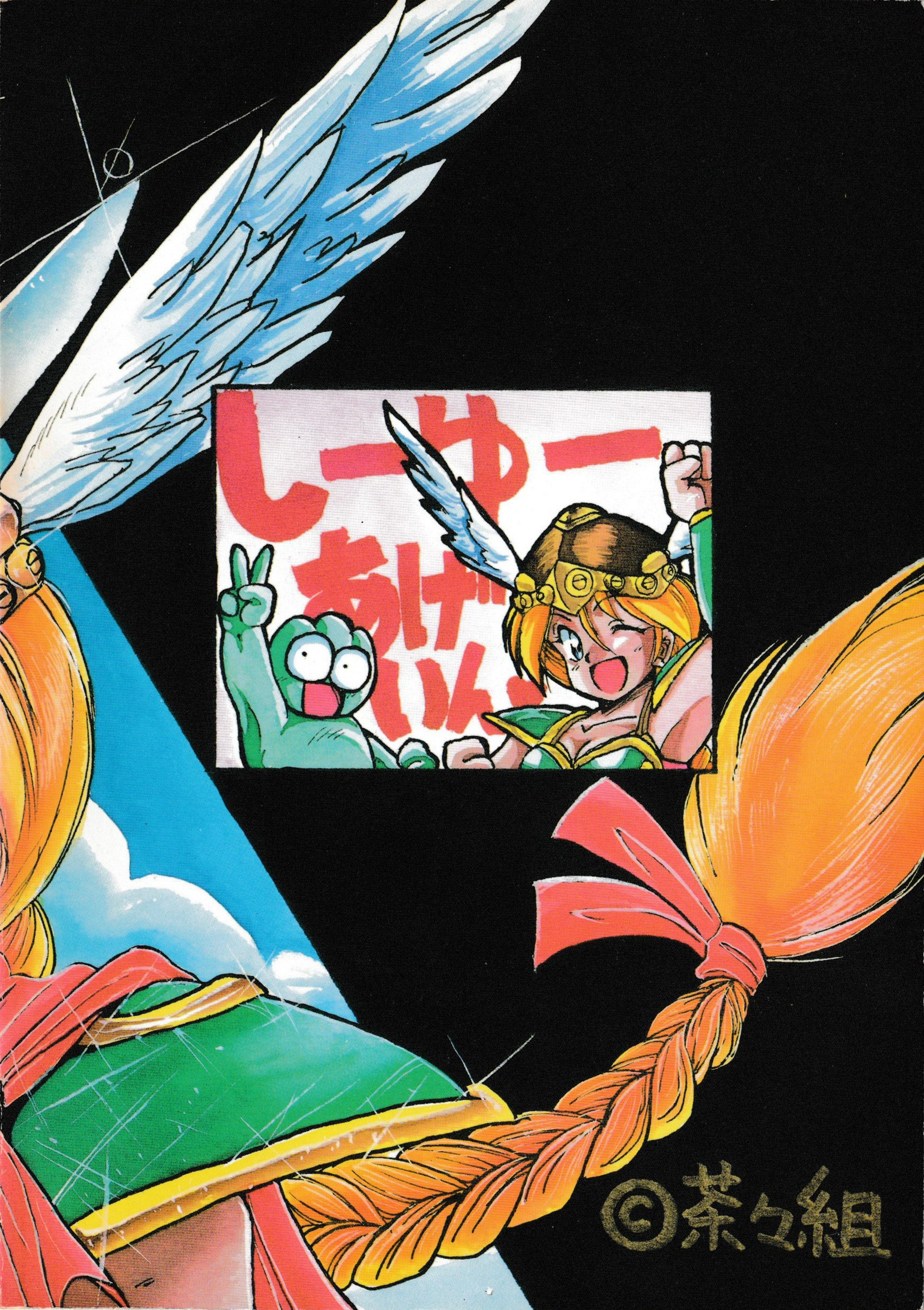
ゆーしゃ
あるけ
©茶々組